

2021

Portfolio



MJCI LDA



MJCI LDA

A EMPRESA

O Grupo MJCI – Construção Civil e Obras Públicas.

Atuando no mercado desde 2000, a empresa é responsável por diversas obras no mercado Angolano, residenciais e comerciais bem como na fiscalização de obras e projectos, contamos com 54 profissionais de diversas áreas e especialidade. Temos em nossa filosofia o controlo eficiente do mercado volátil, sempre procurando melhoria contínua para melhor atender as necessidades do mercado e de nossos clientes de forma eficiente e com grande sustentabilidade, bem como uma procura contínua da fidelização dos clientes.

É de nossa ambição, a certificação da empresa na norma ISO 9001, que estabelece requisitos para o Sistema de Qualidade da Organização.

The MJCI Group - Civil Construction and Public Works.

Operating in the market since 2000, the company is responsible for several works in the Angolan market, both residential and commercial, as well as in the supervision of works and projects, we have 54 professionals from different areas and specialty. We have in our philosophy the efficient control of the volatile market, whenever it seeks continuous improvement to better meet the needs of the market and our customers efficiently and with great sustainability, as well as a continuous search for customer loyalty.

It is our ambition, a company certification in the ISO 9001 standard, which is mandatory for the Organization's Quality System

Projectos concluídos



Vivenda Unifamiliar no Bairro Talatona com dois pisos

Vivenda Unifamiliar no Bairro Talatona com dois pisos infraestrutura de betão, Fase de Execução



Vivenda Unifamiliar no Bairro Talatona com dois pisos





*Edifício sede MJCI, Rua dos filipinos nº256 Bairro Benfica- Município de Belas , Área Bruta 20*30 m2*





Salão Nobre

**Ende/antiga EDEL -
São Paulo, Município
de Luanda**

LUANDA-ANGOLA

Projectos em execução



4 CORTE D - D
1:75

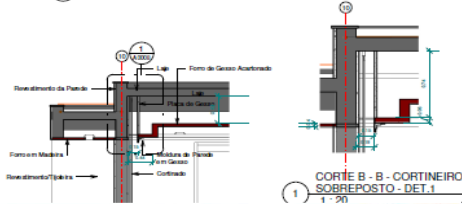

5 PERSPECTIVA EM CORTE 1

COTAS EM METROS. NÃO MEDIR DESENHOS. USAR QUALQUER COTA INDICADA E SUJEITA A CONFIRMA EM CASO DE INCOERÊNCIA ENTRE DESENHOS, A EPLIADA E A QUE VIGORA.
 PROPRIEDADE INTELECTUAL. NÃO É PERMITIDA QU PRODUÇÃO NÃO AUTORIZADA PELOS SEUS AUTORI



Vivenda do tipo - T4

Vivenda Unifamiliar Município de Luanda Bairro Maculusso

LUANDA-ANGOLA





Vivenda do tipo - T4

Fase de execução

Vivenda Unifamiliar Município de Luanda Bairro Maculusso

LUANDA-ANGOLA



1 ALÇADO SUL (Frente) - REALISTA
1:150



2 ALÇADO SUL (Frente) - SOMBREADO
1:150



4 IMAGEM 3D NOTURNA - FACHADA SUL



6 VISTA EXTERIOR CASCATA

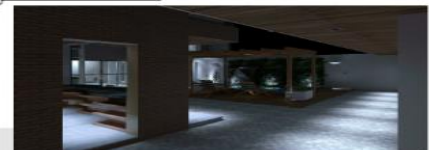

8 VISTA EXTERIOR PISCINA E BAR 2





Vivenda do tipo - T4

Vila Persistente Kikuxi –Viana

LUANDA-ANGOLA





Obras de Remodelação: Teto falso e fachada principal

Lojas Angomart, Viana e Benfica



Edificação de Muro de vedação e Guaritas

Angolaves, Panguila - Bengo

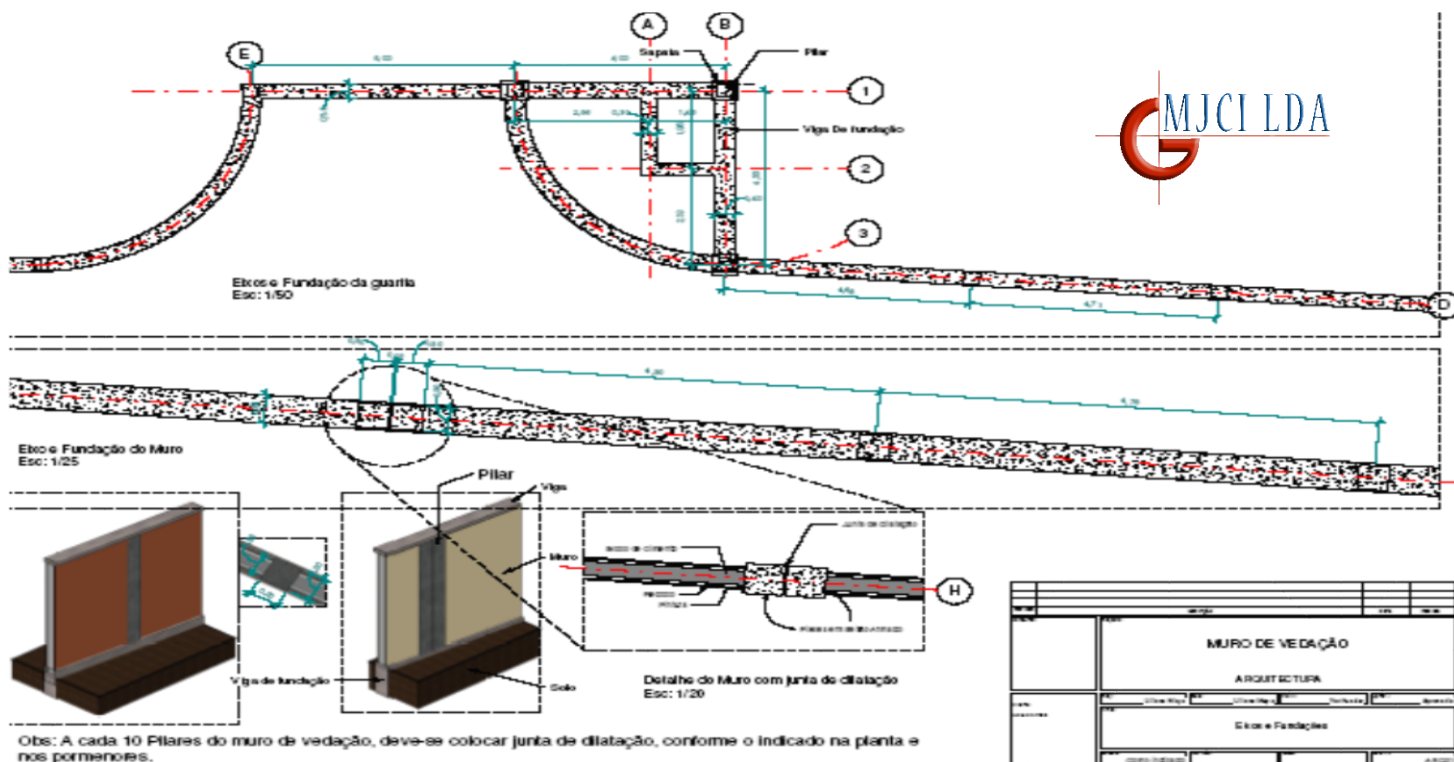

Construção de Guarita

Angolaves, Panguila - Bengo

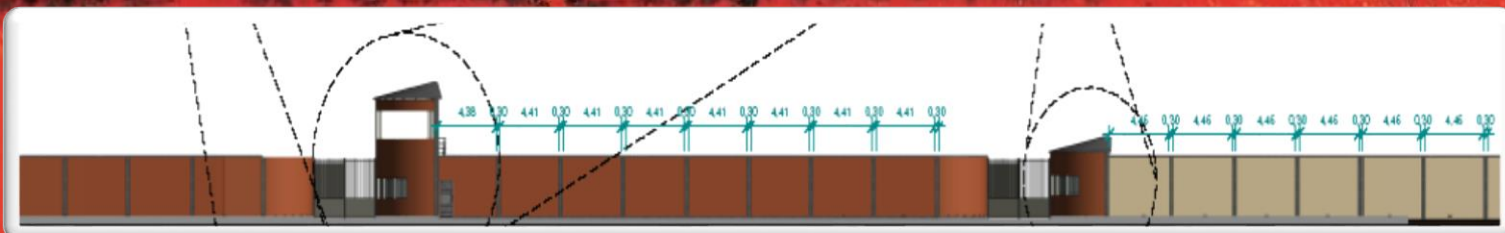

Fase de Fundações – muro de vedação

Angolaves, Panguila - Bengo

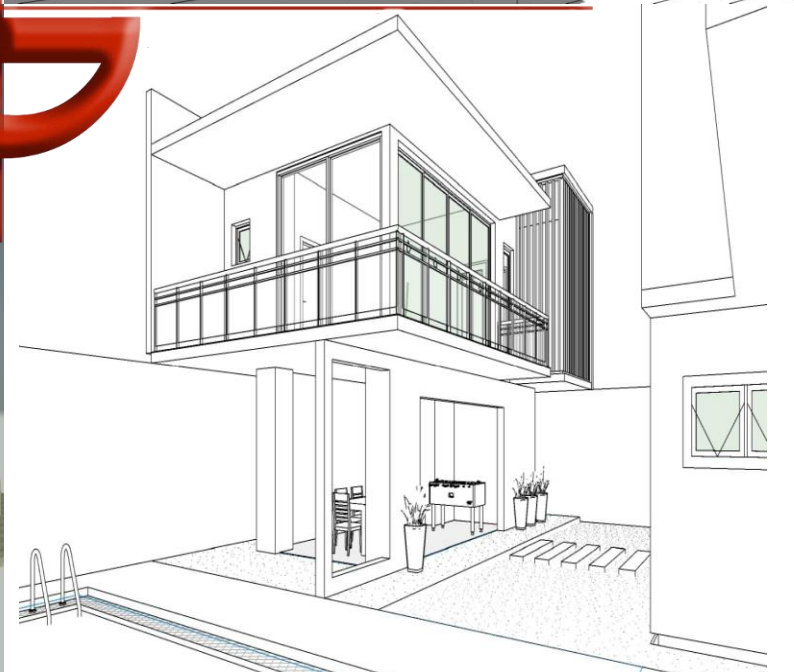

Obras de Raiz: Vivenda T4 kikuxe – viana

Fase de fundações

